Melissa
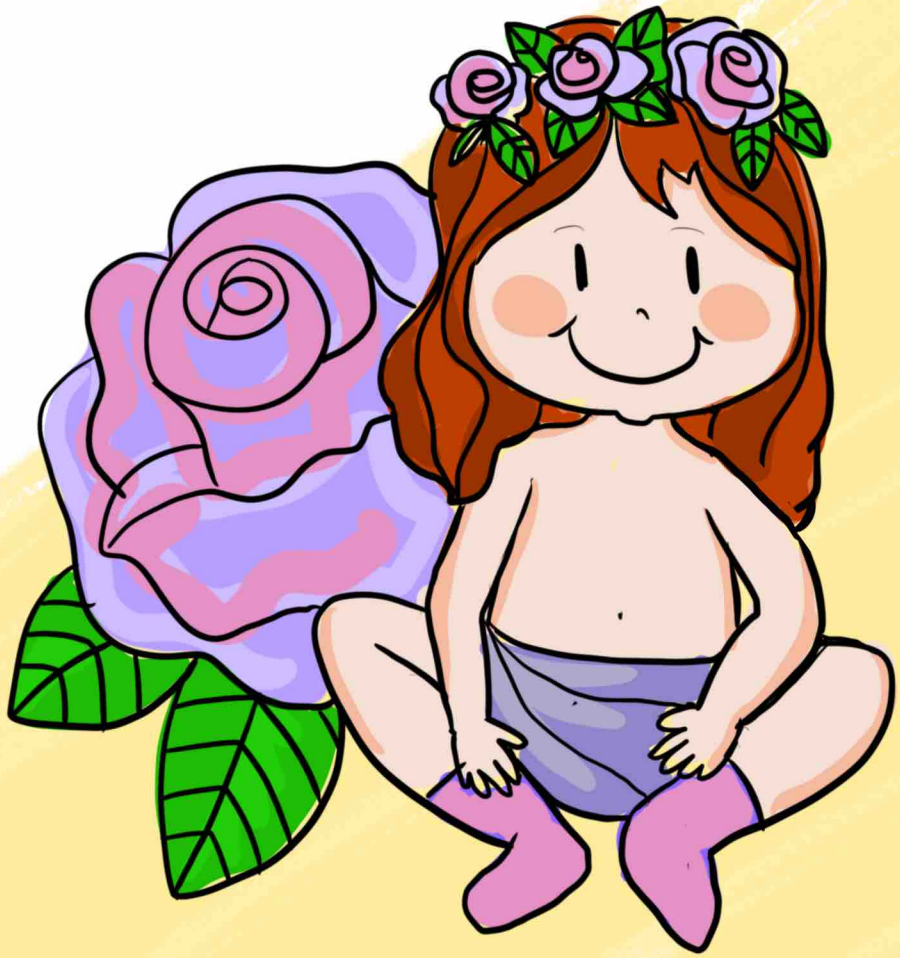
Melissa è un nome di origine greca. Deriva da melissa, che nel dialetto ionico (uno dei dialetti della Grecia antica) significava "colei che fa il miele". Questo nome era utilizzato sia per indicare le api, sia per le sacerdotesse.